PROPOSAL

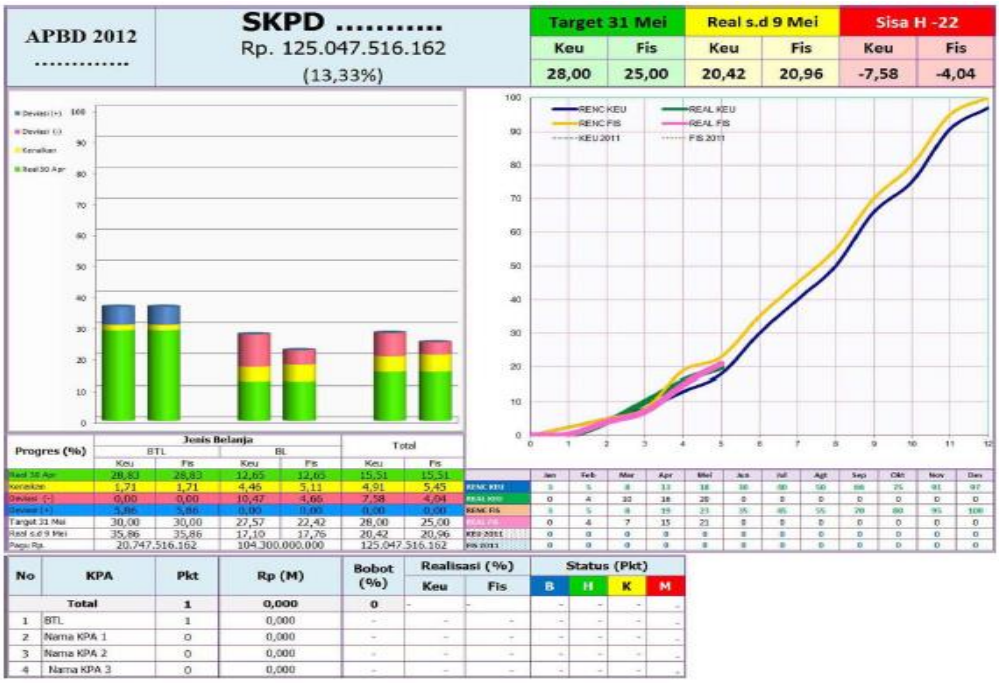

APBD 2012	SKPD ..... Rp. 125.047.516.162 (13,33%)	Target 31 Mei		Real s.d 9 Mei		Sisa H -22	
		Keu	Fis	Keu	Fis	Keu	Fis
		28,00	25,00	20,42	20,96	-7,58	-4,04

Progres (%)	Jenis Belanja				Total	
	BTL		BL			
	Keu	Fis	Keu	Fis	Keu	Fis
Real 30 Apr	28,83	28,83	12,65	12,65	15,51	15,51
Kenaikan	1,71	1,71	4,46	5,11	4,91	5,45
Deviasi (-)	0,00	0,00	10,47	4,66	7,58	4,04
Deviasi (+)	5,86	5,86	0,00	0,00	0,00	0,00
Target 31 Mei	30,00	30,00	27,57	22,42	28,00	25,00
Real s.d 9 Mei	35,86	35,86	17,10	17,76	20,42	20,96
Pagu Rp.	20.747.516.162		104.300.000.000		125.047.516.162	

No	KPA	Pkt	Rp (M)	Bobot (%)	Realisasi (%)		Status (Pkt)			
					Keu	Fis	B	H	K	M
	Total	1	0,000	0	-	-	-	-	-	-
1	BTL	1	0,000	-	-	-	-	-	-	-
2	Nama KPA 1	0	0,000	-	-	-	-	-	-	-
3	Nama KPA 2	0	0,000	-	-	-	-	-	-	-
4	Nama KPA 3	0	0,000	-	-	-	-	-	-	-

SMEP - TEPRA

Sistem Monitoring & Evaluasi Pelaporan Tim Evaluasi & Pengawasan Realisasi APBD

PT. Lexion Indonesia

Jl. Bendul Merisi Selatan II No 2 Surabaya
Phone. 031- 99843696. Mobile. 0811 340 7175
www.lexion.co.id - Email: alimin@lexion.co.id

PENDAHULUAN

1.1. LATAR BELAKANG

Dalam rangka meningkatkan pelaksanaan pemerintahan yang lebih berdaya guna, berhasil guna, bersih dan bertanggungjawab, serta untuk lebih memantapkan pelaksanaan akuntabilitas kinerja instansi pemerintah sebagai wujud pertanggungjawaban dalam mencapai tujuan instansi pemerintah sesuai dengan UU No 23 Tahun 2014 tentang Pemerintahan Daerah, pemerintah telah mengeluarkan berbagai panduan dan aturan yang menjadi dasar bagi pemerintah daerah; baik provinsi maupun kabupaten/kota; untuk melaksanakan kegiatan pemantauan dan evaluasi pelaporan pembangunan di daerahnya, yaitu melalui Keputusan Presiden Nomor 20 Tahun 2015 tentang *"Tim Evaluasi dan Pengawasan Realisasi Anggaran Pendapatan dan Belanja Negara dan Angagran Pendpaatan dan Belanja Daerah"* dan Peraturan Presiden Nomor 4 Tahun 2015 tentang *"Perubahan Keempat Atas Peraturan Presiden No 54 Tahun 2010 Tentang Pengadaan Barang/Jasa Pemerintah",* pemerintah ingin agar anggaran APBD dan APBN bisa terlaksana dengan cepat, baik dan benar supaya hasil pembangunan bisa dirasakan oleh masyarakat dan sesuai dengan perencanaan.

Aplikasi Sistem Monitoring dan Evaluasi Pelaporan (SMEP-TEPRA) yang berbasis *internet "web based"* menjadi sebuah kebutuhan dan inovasi bagi pemerintah daerah untuk memudahkan dan mempercepat proses pelaporan pelaksanaan pelelangan, kemajuan pelaksanaan pekerjaan dan penyerapan anggaran kegiatan pembangunan.

Aplikasi SMEP-TEPRA akan mempermudah Tim TEPPA/TEPRA dalam memantau dan mengevaluasi serta mempercepat penyerapan anggaran APBD.

Aplikasi SMEP-TEPRA menghasilkan perpaduan antara Laporan TEPPA/TEPRA dengan PP 39/2006.

1.2. LANDASAN HUKUM

Adapun landasan hukum dari Pembuatan *Aplikasi SMEP* ini adalah:

1. Undang-Undang No.23 Tahun 2014, tentang *"Pemerintah Daerah"*;
2. PP no 39 Tahun 2006, tentang *"Tata Cara Pengendalian dan Evaluasi Pelaksanaan Rencana Pembangunan"*
3. Permendagri No. 59 Tahun 2007 tentang *"Perubahan Atas Peraturan Menteri Dalam Negeri Nomor 13 Tahun 2006 tentang "Pedoman Pengelolaan Keuangan Daerah"*
4. Presiden Nomor 20 Tahun 2015 tentang *"Tim Evaluasi dan Pengawasan Realisasi Anggaran Pendapatan dan Belanja Negara dan Angagran Pendpaatan dan Belanja Daerah"*
5. Peraturan Presiden Nomor 4 Tahun 2015 tentang *"Perubahan Keempat Atas Peraturan Presiden No 54 Tahun 2010 Tentang Pengadaan Barang/Jasa Pemerintah"*

1.3. MAKSUD DAN TUJUAN

Maksud

Maksud dari kegiatan ini adalah dalam rangka Penyusunan Aplikasi Sistem Monitoring dan Evaluasi Pelaporan atau *SMEP-TEPRA*

Tujuan

Tujuan yang ingin dicapai dari kegiatan Penyusunan Aplikasi SMEP-TEPRA antara lain:

1. Mempermudah penyusunan Paket Pekerjaan yang sesuai dengan APBD
2. Memonitor perkembangan pelelangan pekerjaan mulai jumlah paket, pemenang lelang hingga pelaksanaan paket pekerjaan.
3. Memonitor dan mengevaluasi pelaksanaan kegiatan APBD muali dari fisik, keuangan, foto dan lokasi kegiatan
4. Memonitor kinerja SKPD, KPA dan PPTK

1.4. SASARAN

Sasaran dari kegiatan ini adalah seluruh SKPD. Aplikasi SMEP-TEPRA akan membantu SKPD menyusun Paket Pekerjaan dan Melaporkan hasil pelelangan, pelaksanaan paket pekerjaan, serapan dana dan kemajuan fisik kegiatan APBD.

1.5. KELUARAN

Keluaran yang diharapkan dari kegiatan ini adalah :

1. Software Aplikasi SMEP-TEPRA
2. Buku Panduan Menjalankan Aplikasi SMEP-TEPRA
3. Pelatihan Menjalankan Aplikasi SMEP-TEPRA

1.6. LINGKUP KEGIATAN

Lingkup kegiatan pekerjaan Penyusunan Aplikasi SMEP-TEPRA mencakup :

a. Melakukan evaluasi implementasi pelaksanaan monitoring dan evaluasi kinerja kegiatan selama ini, meliputi :
   1) Menginventarisasi laporan kinerja paket pelelangan
   2) Menginventarisasi laporan realisasi fisik dan keuangan (RFK) kegiatan
   3) Mengidentifikasikan permasalahan dan perbaikannya;
b. Menyusun Aplikasi SMEP-TEPRA

2.1. DESAIN SISTEM APLIKASI SMEP-TEPRA

Secara sederhana jalannya aplikasi Sistem Monitoring dan Evaluasi Pelaporan dapat dilihat pada gambar di bawah ini.

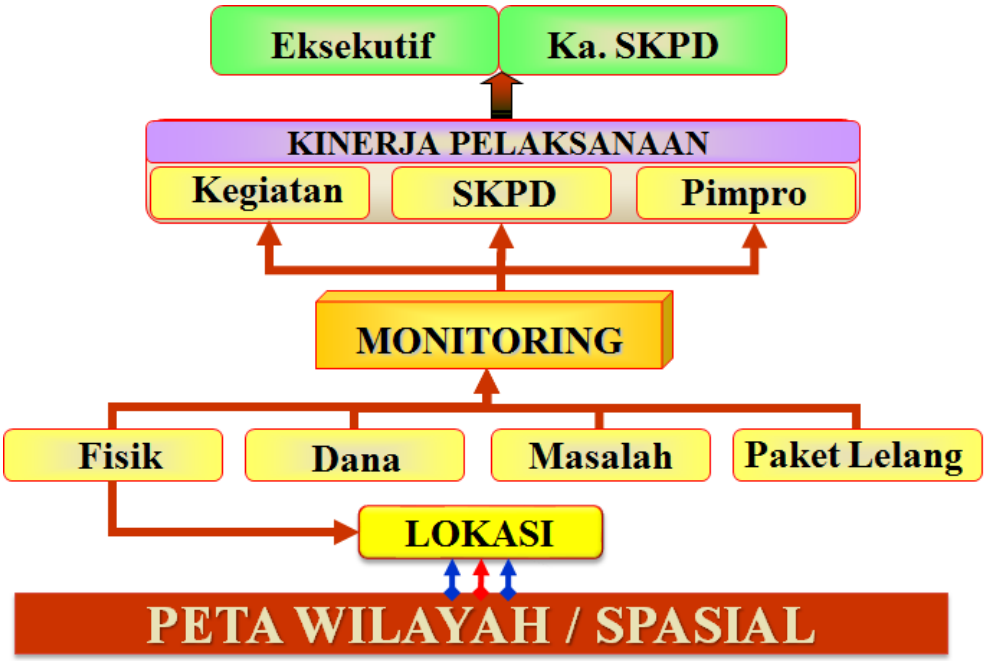

1. Menu SMEP-TEPRA

- DPA APBD menjadi dasar bagi penyusunan paket pekerjaan dan kinerja SKPD
- SKPD melakukan pemaketan pekerjaan sehingga akan muncul Rencana Umum Pengadaan (RUP)
- SKPD melaporkan hasil pelelangan dan pelaksanaan paket pekerjaan
- SKPD melaporkan perkembangan fisik dan keuangan dari kegiatan APBD
- Laporan perkembangan fisik kegiatan dibuktikan dengan foto kegiatan dan lokasinya yang berbasis GPS/ peta.

2. Laporan SMEP-TEPRA

- Laporan TIM TEPRA
- Laporan Realisasi Fisik dan Keuangan (RFK)
- Kinerja Kegiatan dan SKPD

2.2. HIRARKI PENGGUNA APLIKASI

Adapun hirarki pengguna *Aplikasi SMEP* terdiri atas:

1. Administrator Sistem

   Memiliki kewenangan dalam mengatur master data, mengatur user dan mencetak laporan.

2. SKPD

   Memiliki kewenangan untuk melakukan pemaketan pekerjaan dan hasil lelang, rencana dan realisasi fisik dan keuangan kegiatan.

2.3. SPESIFIKASI TEKNIK PEMROGRAMAN

Spesifikasi teknik pemrograman Aplikasi SMEP menggunakan spesifikasi *Open Source*, antara lain:

a. Bahasa Pemrograman menggunakan PHP
b. Menggunakan database MySQL

TAMPILAN APLIKASI

1. Home *(halaman depan)*

Merupakan Ringkasan Eksekutif yang akan menyajikan kinerja SKPD dan perkembangan pelaksanaan kegiatan Satuan Kerja, yang disajikan dalam format Ringkasan Realisasi Fisik dan Keuangan.

Selain itu, bentuk ringkasan ini akan memenuhi asas Keterbukaan Informasi Publik Satuan Kinerja kepada Masyarakat.

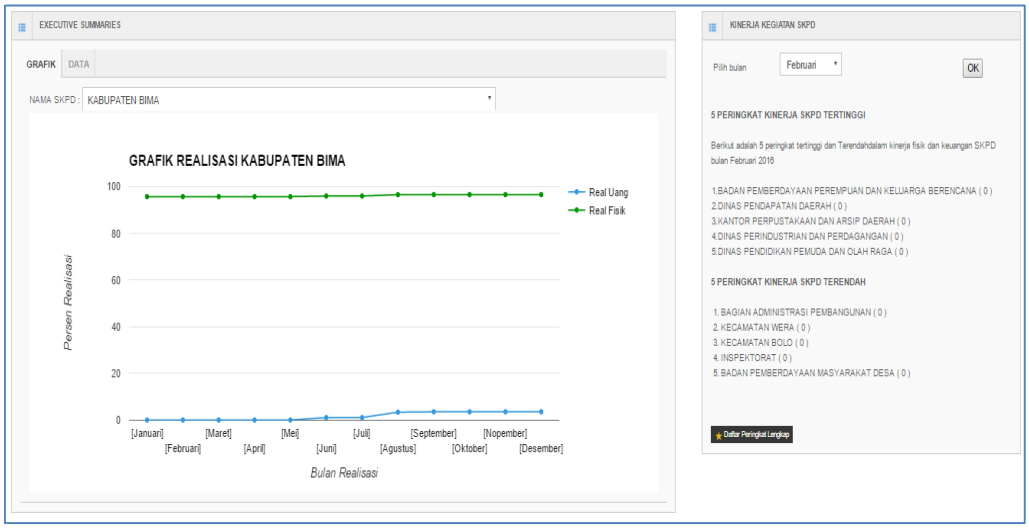

RENCANA - REALISASI FISIK DAN KEUANGAN
PEMERINTAH KABUPATEN BIMA TAHUN 2016

Nama SKPD	Pagu SKPD	Keuangan		Fisik		Sisa Pagu SKPD
		Realisasi (Rp)	Realisasi(%)	Rencana(%)	Realisasi(%)	
KANTOR PELAYANAN PERIJINAN TERPADU	1.214.842.000	0	0.00	0.00	0.00	1.214.842.000
BADAN PERENCANAAN PEMBANGUNAN DAERAH	7.500.000.000	0	0.00	0.00	0.00	7.500.000.000
BAGIAN ADMINISTRASI KESEJAHTERAAN RAKYAT	5.995.479.200	0	0.00	0.00	0.00	5.995.479.200
KANTOR PENANAMAN MODAL DAERAH	500.600.000	0	0.00	0.00	0.00	500.600.000
SEKRETARIAT DAERAH	43.056.409.400	0	0.00	0.00	0.00	43.056.409.400
DINAS KOPERASI DAN USAHA KECIL MENENGAH	2.250.000.000	0	0.00	0.00	0.00	2.250.000.000
BADAN PEMBERDAYAAN PEREMPUAN DAN KELUARGA BERENCANA	4.644.890.000	0	0.00	0.00	0.00	4.644.890.000
BADAN PENANGGULANGAN BENCANA DAERAH	10.638.803.000	0	0.00	0.00	0.00	10.638.803.000
DINAS PERKEBUNAN	5.919.028.000	0	0.00	0.00	0.00	5.919.028.000
DINAS KESEHATAN	48.312.193.601	0	0.00	0.00	0.00	48.312.193.601
BAGIAN ORGANISASI PENDAYAGUNAAN APARATUR	1.050.000.000	0	0.00	0.00	0.00	1.050.000.000
DINAS PENDIDIKAN PEMUDA DAN OLAH RAGA	28.142.190.000	0	0.00	0.00	0.00	28.142.190.000
KANTOR POLISI PAMONG PRAJA	4.573.500.000	0	0.00	0.00	0.00	4.573.500.000
BADAN PELAKSANAAN PENYULUHAN PERTANIAN, PERIKANAN DAN KEHUTANAN	3.062.452.500	0	0.00	0.00	0.00	3.062.452.500

2. Menu PAKET

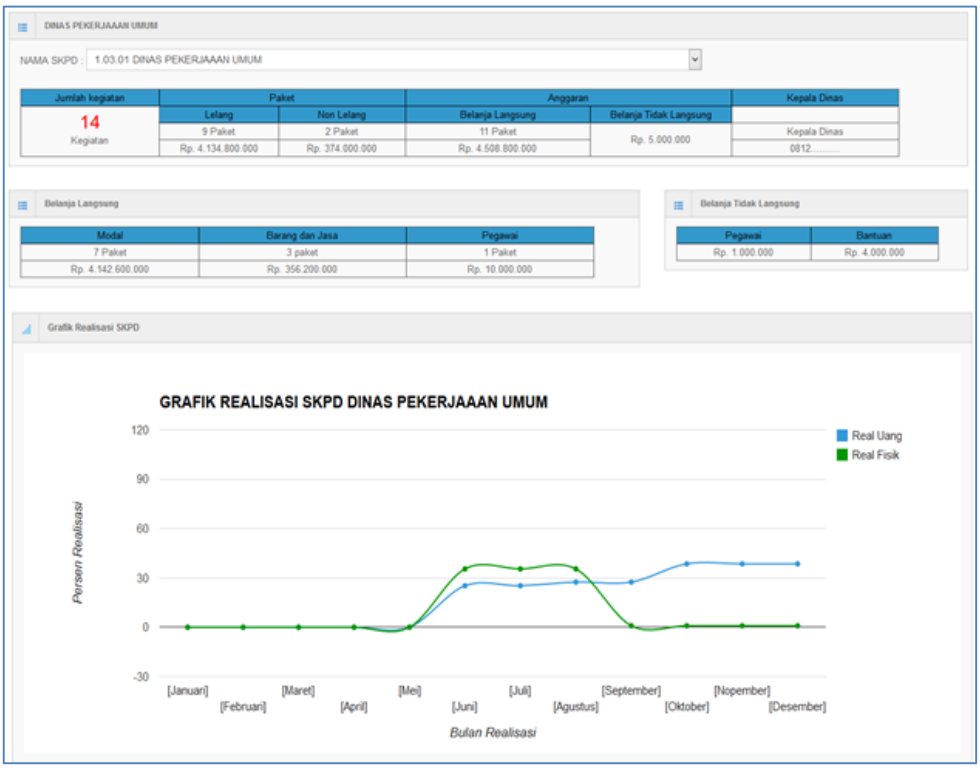

3. Menu MASTER DATA

Meliputi: Nama KPA, nama PPTK, Operator SKPD dan Metode Lelang

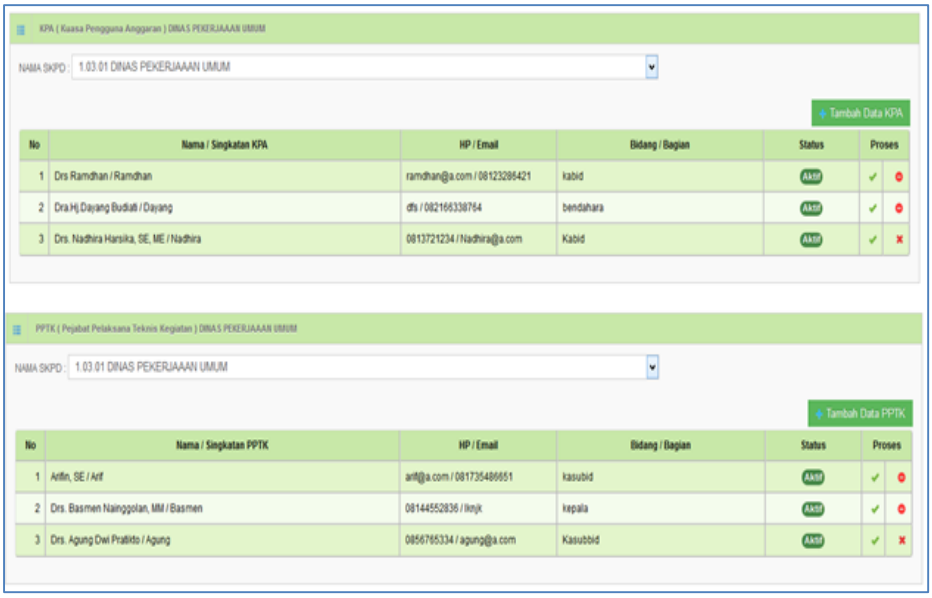

4. Menu DATA

Merupakan Dasar dari Aplikasi SMEP yang berisi DPA dan Pemaketan Pekerjaan.

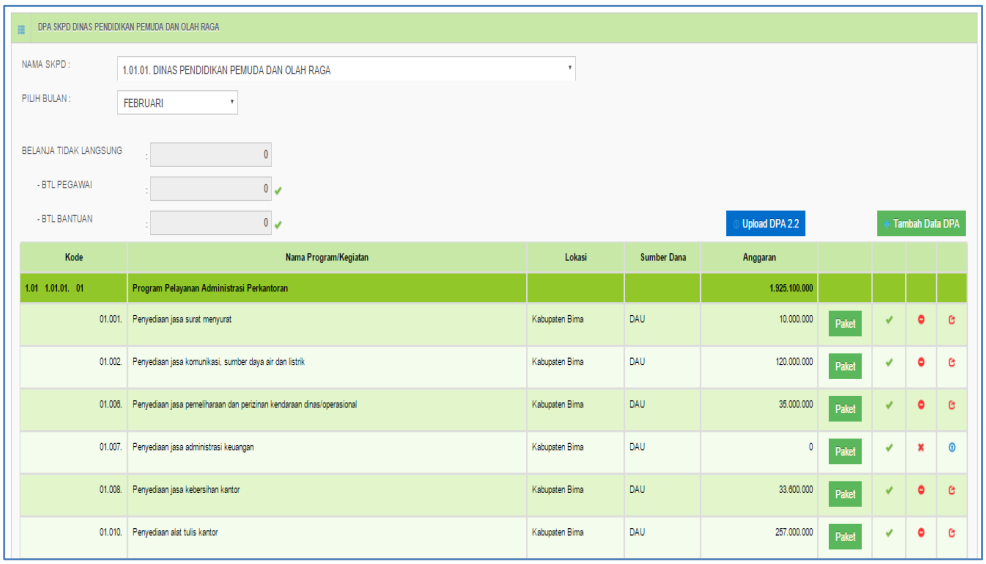

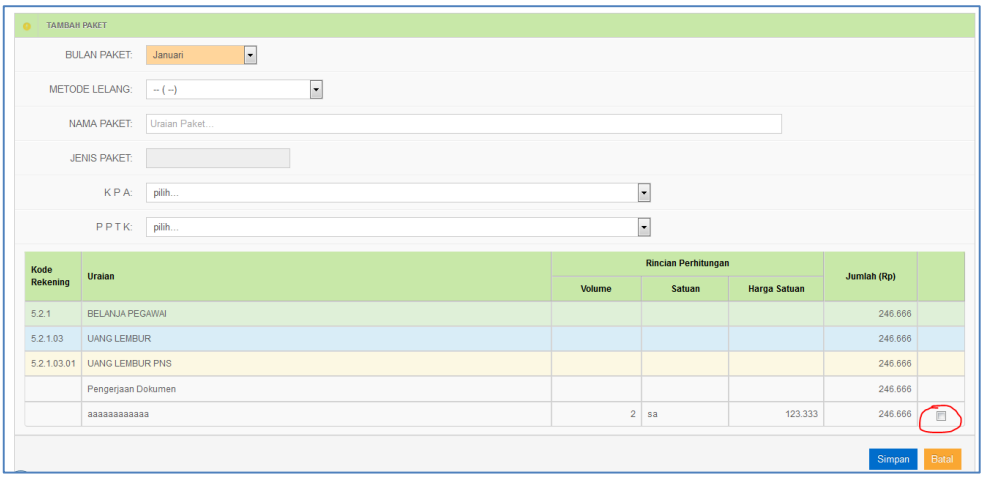

5. Menu TEPRA

Menu ini berisi Modul Utama TEPPA: A1(Paket Lelang], A2[Resume DPA], B3[Hasil Lelang], C1[Aktivitas KPA], C2[Aktivitas Program Kegiatan]' E[Kurva S].

HASIL LELANG KEGIATAN STRATEGIS APBD 2014 KABUPATEN TABALONG — B3

Jabatan	Nama/HP			DINAS PEKERJAAN UMUM				Total				
Ka SKPD	URUL TEGUH PUJI MUKMENIN, S.KOM, M.KOM							Rp. 4.498.800.000			10 Paket	
No	Nama Paket Pekerjaan	B/K/S/	Pagu (Rp)	Nilai Kontrak (Rp)	Sisa Kontrak (Rp)	Lokasi Kegiatan (Prov, Kab/Kota)	PPTK (Nama/Hp)	Rekanan	Waktu (Tgl) Mulai	Waktu (Tgl) Akhir	Tanggal TT Kontrak	Tanggal Tak-Tuk
1	3	4	5	6	7	8	9	10	11	12	13	14
	TOTAL		4.498.800.000	1.730.000.000	2.768.800.000							
	KPA : Drs Ramdhan		2.576.000.000	30.000.000	2.546.000.000							
1	Belanja Bahan Bangunan	B	282.000.000	0	282.000.000	Kabupaten	Arifin, SE (arif@a	com)	01-08-2014	-	-	-
2	Pengadaan kendaraan roda 2 untuk operasional	--	20.000.000	0	20.000.000	--	Arifin, SE (arif@a	com)	-	-	-	-
3	Pengadaan kendaraan roda 2 untuk operasional	B	35.000.000	30.000.000	5.000.000	Kabupaten	Arifin, SE (arif@a	CV.Nadhira Jaya	01-05-2014	14-05-2014	02-06-2014	16-06-2014
4	Mamin Pegawai	J	300.400.000	0	300.400.000	Kabupaten	Arifin, SE (arif@a	com)	02-08-2014	12-08-2014	-	-
5	Pengadaan Eksavator	B	1.650.000.000	0	1.650.000.000	Kabupaten	Arifin, SE (arif@a	com)	03-08-2014	-	-	-
6	Pengadaan Mobil Operasional Station Wagon	B	215.000.000	0	215.000.000	--	Arifin, SE (arif@a	com)	-	-	-	-
7	Belanja Lainnya	--	73.600.000	0	73.600.000	--	Arifin, SE (arif@a	com)	-	-	-	-
	KPA : Dra.Hj.Dayang Budiati		1.922.800.000	1.700.000.000	222.800.000							
1	Pendidikan Dan Pelatihan Formal	--	52.500.000	0	52.500.000	--	Arifin, SE (arif@a	com)	-	-	-	-
2	Penyediaan Jasa Surat Menyurat	--	3.300.000	0	3.300.000	--	Drs. Basmen Nai	nggolan, MM (08	144552836)	-	-	-
3	- Pembangunan Talud di Daerah Rawan Banjir dan Longsor Kota Ambon (tersebar)	K	1.867.000.000	1.700.000.000	167.000.000	Kabupaten	Arifin, SE (arif@a	com	PT. ABC	01-09-2014	03-10-2014	06-10-2014	06-10-2014

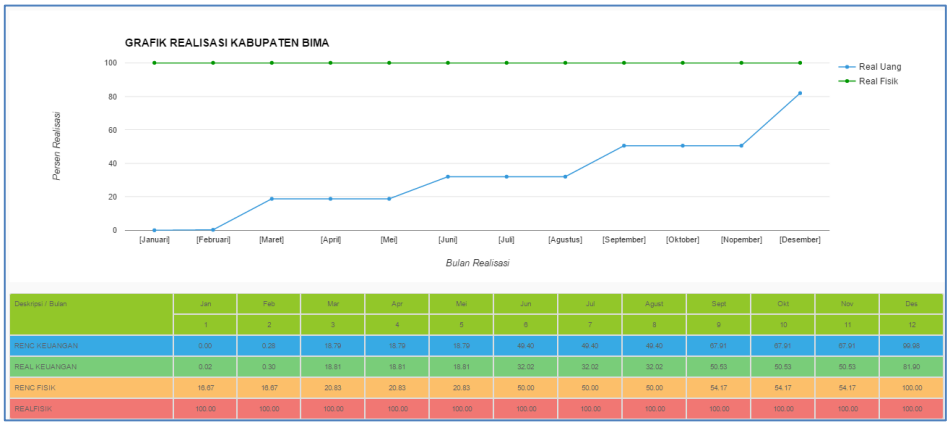

Deskripsi / Bulan	Jan	Feb	Mar	Apr	Mei	Jun	Jul	Agust	Sept	Okt	Nov	Des
	1	2	3	4	5	6	7	8	9	10	11	12
RENC KEUANGAN	0.00	0.28	18.79	18.79	18.79	49.40	49.40	49.40	67.91	67.91	67.91	99.98
REAL KEUANGAN	0.02	0.30	18.81	18.81	18.81	32.02	32.02	32.02	50.53	50.53	50.53	81.90
RENC FISIK	16.67	16.67	20.83	20.83	20.83	50.00	50.00	50.00	54.17	54.17	54.17	100.00
REALFISIK	100.00	100.00	100.00	100.00	100.00	100.00	100.00	100.00	100.00	100.00	100.00	100.00

6. Monitoring Paket

Berfungsi untuk menampilkan Laporan SAKIP Kabupaten/Kota dan SKPD

DATA REALISASI PAKET KEGIATAN

No	Uraian	Jumlah (Rp)	Realisasi Keuangan Bulan			Realisasi Fisik s/d Bulan Ini
			Bulan Ini (Rp)	s/d Bulan Ini		
				(Rp)	(%)	
1	ADMINISTRASI KEGIATAN PENYEDIAAN JASA SURAT MENYURAT	1	20.000.000	20.000.000	2000000000.00	10

Kembali Simpan Data

7. Monitoring Kegiatan

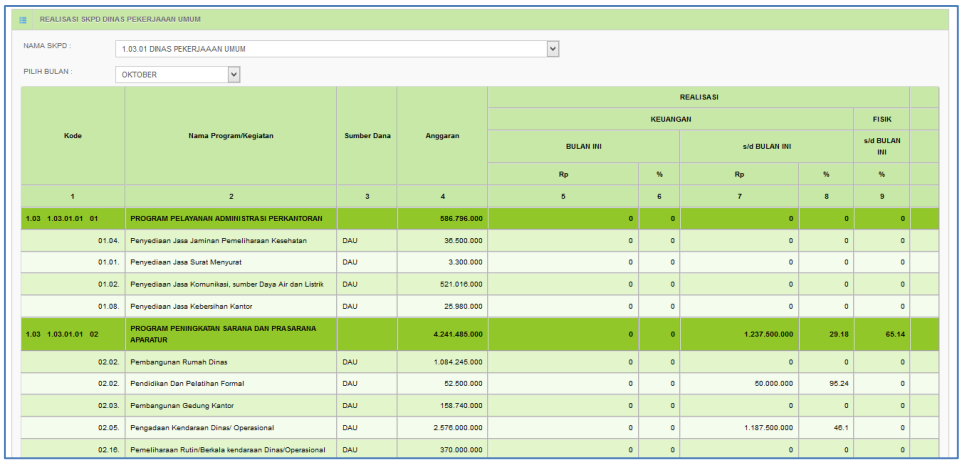

REALISASI SKPD DINAS PEKERJAAN UMUM

NAMA SKPD : 1.03.01 DINAS PEKERJAAN UMUM

PILIH BULAN : OKTOBER

Kode	Nama Program/Kegiatan	Sumber Dana	Anggaran	REALISASI					
				KEUANGAN				FISIK	
				BULAN INI		s/d BULAN INI		s/d BULAN INI	
				Rp	%	Rp	%	%	
1	2	3	4	5	6	7	8	9	
1.03 1.03.01.01 01	PROGRAM PELAYANAN ADMINISTRASI PERKANTORAN		586.796.000	0	0	0	0	0	
01.04.	Penyediaan Jasa Jaminan Pemeliharaan Kesehatan	DAU	36.500.000	0	0	0	0	0	
01.01.	Penyediaan Jasa Surat Menyurat	DAU	3.300.000	0	0	0	0	0	
01.02.	Penyediaan Jasa Komunikasi, sumber Daya Air dan Listrik	DAU	521.016.000	0	0	0	0	0	
01.08.	Penyediaan Jasa Kebersihan Kantor	DAU	25.980.000	0	0	0	0	0	
1.03 1.03.01.01 02	PROGRAM PENINGKATAN SARANA DAN PRASARANA APARATUR		4.241.485.000	0	0	1.237.500.000	29.18	65.14	
02.02.	Pembangunan Rumah Dinas	DAU	1.084.245.000	0	0	0	0	0	
02.02.	Pendidikan Dan Pelatihan Formal	DAU	52.500.000	0	0	50.000.000	95.24	0	
02.03.	Pembangunan Gedung Kantor	DAU	158.740.000	0	0	0	0	0	
02.05.	Pengadaan Kendaraan Dinas/ Operasional	DAU	2.576.000.000	0	0	1.187.500.000	46.1	0	
02.16.	Pemeliharaan Rutin/Berkala kendaraan Dinas/Operasional	DAU	370.000.000	0	0	0	0	0	

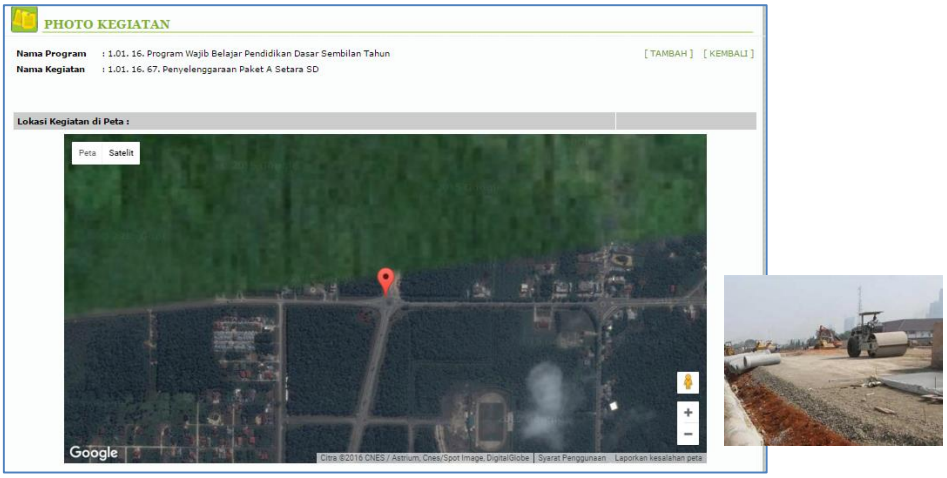

PHOTO KEGIATAN

Nama Program : 1.01. 16. Program Wajib Belajar Pendidikan Dasar Sembilan Tahun
Nama Kegiatan : 1.01. 16. 67. Penyelenggaraan Paket A Setara SD

[TAMBAH] [KEMBALI]

Lokasi Kegiatan di Peta :

Peta Satelit

Google

Citra ©2016 CNES / Astrium, Cnes/Spot Image, DigitalGlobe | Syarat Penggunaan Laporkan kesalahan peta

PENUTUP

" Semakin konsisten pelaporan realisai paket dan kegiatan akan memudahkan pemerintah dalam Mengevaluasi dan Meningkatkan Kinerja Pemerintah Daerah dan SKPD

Suatu kehormatan bila sistem ini dapat meningkatkan kinerja pembangunan pemerintah daerah.

Atas kerjasamanya kami sampaikan terima kasih.

PT. LEXION Indonesia

Direktur,

Moch. Alimin, ST. MBA

Hp. 0811 340 7175

Emai. alimin@lexion.co.id

Web. www.lexion.co.id

LEXION
Leading In Innovation

Leading in Innovation of Technology and Information